



Victoriano Madroñal

Pasión por la tecnología



PERFIL

Ingeniería y Marketing: He permanecido 8 años en la gestión, análisis y desarrollo de proyectos GIS para grandes clientes públicos como la Junta de Andalucía (Consejería de Salud, Medio Ambiente) y la Junta de Extremadura (Consejería de Salud, Fomento) y privados como Correos y Telégrafos, Generali Seguros, EMASEA, EMASA, ENDESA, EON e Internacionales como Ecopetrol, la Aguas de Quito, MBN Chile, Arauco, adquiriendo una amplia experiencia en la gestión de proyectos y equipos, así como en el trato y negociación con los clientes. Actualmente lidero proyecto internacional con 15 personas y parte del equipo deslocalizado.



CONTÁCTAME



+34 691 313 876



www.victorianomadronal.com
victormadronal@gmail.com



Avenida Clara Campoamor 7, Portal 9, 4º B
Mairena del Aljarafe, Sevilla



CONOCIMIENTOS

- JAVA (JSF, SPRING, PRIMEFACES) .NET (C#, VB.NET)
- HADOOP, CLLOUDERA, PENTAHO, SOLR, APACHE PIG
- JAVASCRIPT, JQUERY, HTML5, CSS3
- ORACLE, SQLSERVER, MYSQL
- MS PROJECT, JIRA, REDMINE, MANTIS, TESTLINK
- DEVOPS, SVN, MAVEN, JENKINS, SELENIUM



EXPERIENCIA

- AYESA / Ene 2011 - Act.
Analista y líder de desarrollo en GIS y Big Data (01/2011-Act.)
Proyectos Nacionales e Internacionales. (En el top 10 de las grandes consultoras, presente en 26 mercados internacionales, con más de 3.000 trabajadores)
- BOLABOO / Sep 2013 - Act
CTO y Co-fundador. Buscador de moda con más de 600.000 referencias.
- SADIEL / Jun 2006 - Ene 2011
Análisis y desarrollo de sistemas de información geográfica. (Consultora líder en Andalucía en el sector TIC)
- SOLTEL / Jun 2005 - Jun 2006
Desarrollador. Desarrollo del portal de administración de video-cajeros de Original Video, (Multinacional presente en más de 15 países.)
- BITAKORA / Sep 2003 - Jun 2005
Desarrollador. Desarrollo de aplicaciones informáticas principalmente de gestión.



PERFIL



- PROJECT MANAGER
- VISIÓN COMERCIAL
- ORIENTACIÓN AL CLIENTE
- TECNOLOGÍA



EDUCACIÓN

- MASTER EN DIRECCIÓN DE MARKETING / Oct 2013-Oct 2014
ESIC Business & Marketing School. Considerada la mejor escuela de Marketing de España.
- MBA / Oct 2010-Oct 2011
Cámara de Comercio de Sevilla. Reconocimiento como uno de los 3 mejores alumnos de la promoción.
- INGENIERÍA TÉCNICA INFORMÁTICA / Oct 2000-Oct 2003
Universidad de Sevilla.
- PROGRAMA 100 CAMINOS AL ÉXITO / Abr 2015-Oct 2015
Instituto de estudios Cajasol. Finanzas, Legal, Recursos Humanos, Marketing, Operaciones, Dirección.



HABILIDADES

- LIDERAZGO
- MOTIVACIÓN
- CREATIVIDAD
- INGLÉS



TECNOLOGÍAS

HERRAMIENTAS DE GESTIÓN

- Microsoft Project
- JIRA
- Enterprise Architect
- TestLink, Redmine, Mantis, SVN, Jenkins, JUnit, MAVEN, Sonar.

LENGUAJES SERVIDOR

- Java
- C#
- PHP
- Visual Basic, Python, Spring, Hibernate, Ibatis, CodeIgniter

LENGUAJES CLIENTE / MOBILE

- Javascript
- HTML5
- CSS3
- JQuery, AngularJS, Dojo, Sencha, PhoneGAP

METODOLOGÍAS

- Scrum
- Lean
- ITIL
- GTD, Kanban, Design Thinking, MADEJA

GIS

- ArcGIS Server / Desktop
- Geoserver
- SDE, PostGIS, Oracle Spatial, GDAL, GeoTools, Geonetwork, Geospatial Portal, gvSig, MapServer, MapFish

MARKETING ONLINE

- Google SEM/Display
- Facebook Ads
- Twitter Ads
- Google Analytics
- Test A/B
- eMail Marketing
- Viral Marketing
- Buffer, Hotjar, CRM, Crowdfire

DISEÑO

- Photoshop
- Captivate
- Adobe Illustrator, Office, Power Point, Prezi, Canva



PROYECTOS

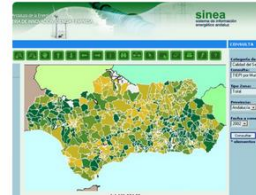

GIS-Energía

- Abengoa Bioenergía. Control de emisiones de las estaciones.
- SINEA, Agencia Andaluza de la Energía. Calidad del suministro.
- EON, Network Inventory Management.
- Otros Proyectos: Bicentenario, Ecopetrol, Endesa



GIS-Aguas

- Aguas de Quito. Integración de sistemas GIS y SAP.
- Emasesa. Portal de difusión al ciudadano con Tecnología Google.
- Visor Confederación Hidrográfica del Segura.
- Otros Proyectos EMASA, Aguas de Gijón

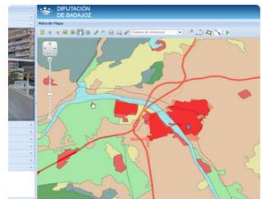
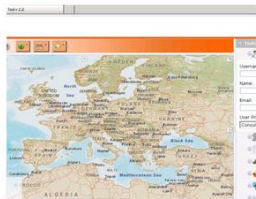
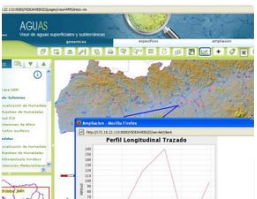

GIS-Territorio y Medio

- Videia, Visor de Aguas de la Consejería de Medio Ambiente..
- Mapas de Biodiversidad, Abengoa.
- IDE-SIGCBA, Infraestructura Datos Espaciales Diputación de Badajoz.
- Otros Proyectos: Arauco, OTALEX, Cartociudad.

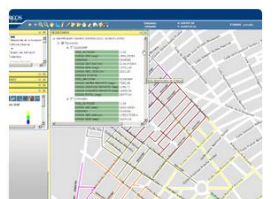
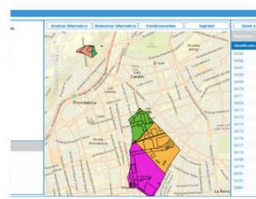

GIS-Business Intelligence y Logística

- Geo Business Intelligence. Portal Salud Junta de Extremadura.
- Decisión multi-criterio GIS. Ministerio de Bienes Nacionales de Chile.
- Simulación de rutas de repartos. Correos v Telégrafos.
- Otros Proyectos: ISE Andalucía.

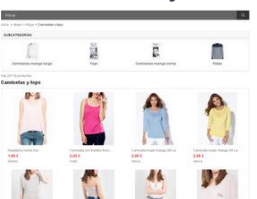

Proyectos Emprendidos

- Bolaboo. Buscador de Moda con más de 600.000 Referencias.